



KMR Előkészítés &lt;elokeszites.kmr@gmail.com&gt;

**Igénybejelentés XIV., Róna utca 179. ( 20007706 felh. azonosító )**

1 üzenet

**KMR Előkészítés** <elokeszites.kmr@gmail.com>

2016. október 14. 14:20

Címzett: arpad.toth@elmu.hu

Másolatot kap: tunde.muranszki@elmu.hu

Tisztelt Címzettek!

Hivatkozva 6301700/DSOHCSONEU/285138/2016/H ügyiratszámú levelükre , mellékleten küldöm az igénybejelentést a 1145 Budapest XIV., Róna utca 179. szám alatti felhasználási helyre vonatkozóan , elszámolás mód változással kapcsolatos igénybejelentőt és a mellékleteit.

Továbbá küldöm a HMKE igénybejelentőt elvi válaszadásra várva.

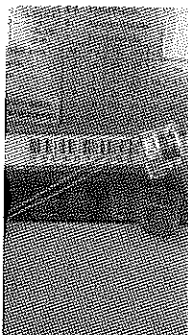
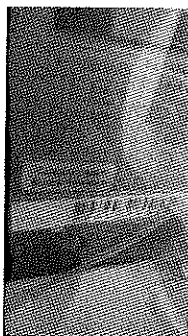

Tisztelettel:

Dombay Ildikó

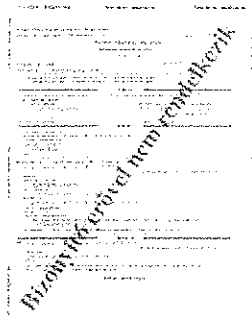
**10 melléklet****DSC\_0109.JPG**  
1358K**DSC\_0110.JPG**  
1140K**DSC\_0111.JPG**  
1452K**T.lap.jpg**

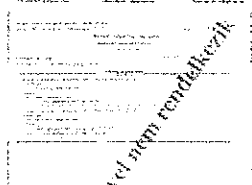

159K

**tlap.jpg**  
108K **igénybejele.pdf**  
659K **szerződés.pdf**  
1777K **térkép.pdf**  
85K **Igénybejelentés+meghat+AC.pdf**  
107K **G 01033 Egyedi levél - NEÜ.pdf**  
190K

## Igénybejelentő háztartási méretű kiserőmű (HMKE) csatlakoztatásához

Rendszerhasználó neve: FM KASZK Bercsényi Miklós Élelmiszeripari Szakképző Iskola és Kollégium

Magánszemély esetén

Születéskori neve:

Anyja születéskori neve:

Születési helye, ideje:

Személyazonosító igazolvány típusa, száma:

Szervezet/Magánvállalkozó esetén:

Adószáma: 15319744-2-42

Cégjegyzék száma:

Statisztikai azonosító száma: 15319744-8532-31201

Magánvállalkozó esetén Vállalkozói igazolvány száma (Kisipari működési engedély):

Meglévő fogyasztási hely azonosító: 20007706

Fogyasztásmérő gyári száma: 9900070445

Felhasználási hely címe: 1149 Bp., Róna u. 179.

Felhasználási hely hrsz.: 31506

Levelezési cím: 1106 Budapest, Maglódi út 4/B.

Kapcsolattartó személy neve, telefonszáma: Dombay Ildikó elokeszites.kmr@gmail.com 20/416-5505

Csatlakoztatni kívánt HMKE üzemmódja: Fogyasztáscsökkentés, csak a „felesleges” energia betáplálása/ öcezes energia betáplálása a hálózatba

Csatlakozási helyen jelenleg szerződött teljesítmény: 3 x 160 A

Meglévő csatlakozó vezeték típusa: Szabadvezeték ☐ Földkábel ☒

A villamosenergia-termelő berendezés típusa (nap, víz, szél, stb.): nap

Inverter ☒ Forgógép ☐

Az alkalmazni kívánt rendszer váltakozó áramú berendezéseinek típusa, névleges adatok:

Megnevezés (Típus)	Egység- teljesítmény (kW)	Fázis- szám	db	Összteljesítmé- ny (kVA)	Teljesítmény fázisonként (A)		
Fronius Symo 20.0-3-M	20	3	2	40	58	58	58

Az üzembe helyezés tervezett időpontja: 2016.11.20

Mellékletek:

Meghatalmazás.

Szervezet esetén aláírási címpéldány másolata

Helyszínrajz.

Jelenlegi mérőhely és fogyasztásmérő fényképe.

Nem tulajdonos igénybejelentő eset a tulajdonos hozzájáruló nyilatkozata (ez lehet a bérleti szerződésben is rögzítve)

